

Auxílio Moradia



Viabiliza a permanência de estudantes em comprovada situação de vulnerabilidade econômica e que não possuam família nuclear residindo em Quixadá através de um auxílio institucional para complementação de despesas com moradia e alimentação durante todo o período do curso ou enquanto persistir a situação desde que o aluno cumpra os critérios de permanência no programa.

Bolsa de Iniciação Acadêmica



Tem por objetivo propiciar aos estudantes em situação de vulnerabilidade sócio-econômica comprovada, especialmente os de semestres iniciais, condições financeiras para sua permanência e desempenho acadêmico satisfatório, mediante atuação, em caráter de iniciação acadêmica, nas diversas unidades da Instituição.

Orientação Acadêmica

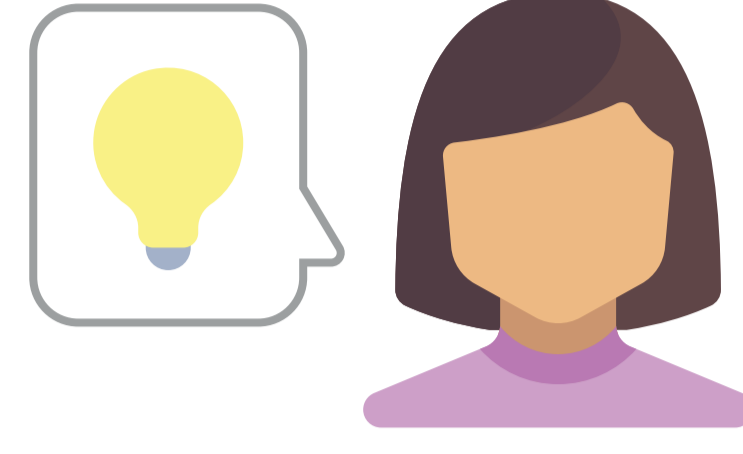

Tem como objetivo facilitar a integração dos alunos à vida universitária, orientando-os quanto às suas atividades acadêmicas. As atividades de orientação acadêmica serão acompanhadas pelos servidores com a anuência dos alunos. Os servidores irão planejar, junto aos alunos, um fluxo curricular compatível com os interesses e possibilidades do aluno para tentar promover um melhor desempenho acadêmico.

Auxílio Creche



É um auxílio pecuniário direcionado para estudantes que se encontram em situação de vulnerabilidade socioeconômica, detenham guarda e coabitem com filhas(os) em idade entre 6 e 48 meses incompletos, visando contribuir nas despesas de cuidados com a criança com o intuito de proporcionar a frequência regular às aulas, o desempenho acadêmico satisfatório e a conclusão, em tempo hábil, de seu curso de graduação.

Auxílio Emergencial



Tem como objetivo disponibilizar recurso monetário, em caráter de eventualidade, a estudantes de cursos presenciais de graduação em situação de vulnerabilidade socioeconômica comprovada e que não tenham sido alcançados por nenhuma das outras ações de apoio financeiro disponíveis na UFC, ou pagas com recursos do Governo Federal, ou de outras instituições.



Serviço de Psicologia

Aborda os aspectos cognitivos, sociais e afetivos do processo de aprendizagem, o desempenho acadêmico e o bem-estar estudantil. As inscrições para o aconselhamento/orientação psicossocial são feitas através do preenchimento de formulário de inscrição, seguido de entrevista inicial com profissional de Psicologia.



Serviço Social

Atende as demandas dos discentes, com base na Política Nacional de Assistência Estudantil (PNAES, Decreto nº 7.234/2010). Trabalha com os auxílios oferecidos pela PRAE, também realiza orientações aos alunos do campus e encaminhamentos para as redes socioassistenciais.



Serviço de Nutrição

Tem como objetivo orientar a comunidade para a aquisição de hábitos alimentares saudáveis. As inscrições para orientações nutricionais são feitas através do agendamento, seguido de entrevista inicial com o profissional Nutricionista.

Refeitório Universitário

Oferece refeição balanceada e de qualidade, além de constituir um espaço de convivência e integração da comunidade universitária.

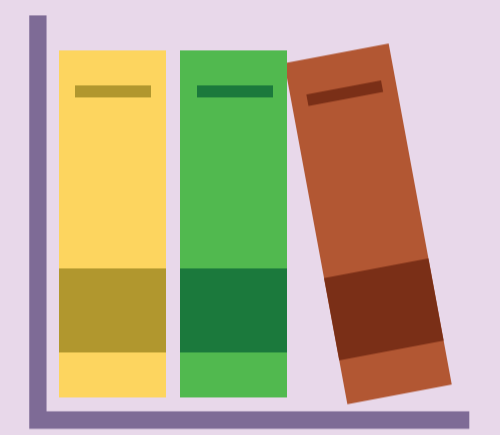

Biblioteca

Tem como objetivo dar suporte às atividades de ensino, pesquisa e extensão desenvolvidas no âmbito da UFC. Oferece serviços de empréstimo, reserva, renovação remota e local, levantamento bibliográfico, apoio à elaboração e normalização de trabalhos acadêmicos, treinamento de usuários, entre outros.

Outras vantagens da UFC Quixadá...

- Cursos gratuitos
- Cobertura WIFI em todo Campus
- 05 Laboratórios de Informática contendo mais de 120 computadores
- Acervo com mais de 8.000 livros

- 01 Estacionamento
- 02 Portaria
- 03 Blocos didáticos
- 04 Secretaria Acadêmica
- 05 Biblioteca
- 06 Área de convivência
- 07 Bloco Administrativo
- 08 Coord. dos Cursos
- 09 Restaurante Universitário

